

2024年10月発行

5825番号 部品番号	品名 適用車種	年式	使用 個数	5825 標準価格	受注 単位
マツダ		・ブロードリーフ検索コード [1603・1604]			
		・JANコード [4957273410769]			
DC-1703	ボールジョイントカバー (ローワー)	(年式は目安)	2	1,200	1
(BCKE-34-300K)	MAZDA3	BP5P/BP8P			
(BCKE-34-350K)		BPFP			
(BDER-34-300A)		BPEP			
(BDER-34-350A)		BPFJ3P			
(BDNF-34-300C)		BP5R/BP8R/BPEK3R			
(BDNF-34-350C)		BPFJ3R			
(BDNG-34-300)					
(BDNG-34-350)	CX-3	DK5AW/DK5FW			
(D10E-34-300C)		DKEAW/DKEFW			
(D10E-34-350C)		DK8AW/DK8FW			
(D24H-34-300C)		DKLAW/DKLFW			
(D24H-34-350C)		DK8AY/DK8FY/DKLAY			
(K30W-34-300)		DKLFY			
(K30W-34-350)					
(K30W-34-300A)	CX-30	DMEP			
(K30W-34-350A)		DM8P			
(DFR5-34-300A)		DMFP			
(DFR5-34-350A)		DMEJ3P			
(DFR5-34-300B)		DM8R/DMEJ3R			
(DFR5-34-350B)					
(DN4E-34-300B)	MX-30	DREJ3P			
(DN4E-34-350B)		DRH3P			
(DN4E-34-300C)		DR8V3P			
(DN4E-34-350C)					
(DN4E-34-300D)	CX-8	KG2P			
(DN4E-34-350D)		KG5P			
(D44K-34-300)					
(D44K-34-350)					

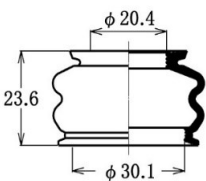

バンドタイプ

※MAZDA 3 , CX-3 , CX-30 , CX-8
については、現車確認が必要です。
詳しくは裏面をご参照ください。

発 売 済

●(株)ブロードリーフ(PM.NS)には、10月下旬より反映予定です。

【DC-1703についての補足説明】

前記のロワーアームについては、車種により多岐にわたって代替部品が設定されており、その世代によって“バンドタイプ”と“カシメタイプ”に分かれております。

注文前に現車に使用しているブーツが“バンドタイプ”か、“カシメタイプ”かを確認の上注文していただきますようお願い申し上げます。

MX-30に関しましては現在（2024/10 時点）確認できる品番は全てDC-1703が適用しております。

今回上市した商品は“バンドタイプ”であり、“カシメタイプ”を装着しなければならないアームの品番を以下に列記しますので、参考にいただければ幸いです。

車種	型式	参考品番		弊社対応品番	
		F/ロワーアーム RH	F/ロワーアーム LH	5825番号	タイプ
MAZDA 3	BPEP	BDNF-34-300B	BDNF-34-350B	DC-2684	カシメ
CX-3	DKEAW	D24H-34-300B	D24H-34-350B	DC-2684	カシメ
CX-3	DKEFW	D24H-34-300B	D24H-34-350B	DC-2684	カシメ
CX-3	DKLAW	D24H-34-300B	D24H-34-350B	DC-2684	カシメ
CX-3	DKLFW	D24H-34-300B	D24H-34-350B	DC-2684	カシメ
CX-3	DK5AW	D10E-34-300B	D10E-34-350B	DC-2684	カシメ
CX-3	DK5AW	D24H-34-300B	D24H-34-350B	DC-2684	カシメ
CX-3	DK5FW	D10E-34-300	D10E-34-350	DC-2684	カシメ
CX-3	DK5FW	D24H-34-300B	D24H-34-350B	DC-2684	カシメ
CX-3	DK8AW	D24H-34-300B	D24H-34-350B	DC-2684	カシメ
CX-3	DK8FW	D24H-34-300B	D24H-34-350B	DC-2684	カシメ
CX-30	DMEP	DFR5-34-300	DFR5-34-350	DC-2684	カシメ
CX-30	DM8P	DFR5-34-300	DFR5-34-350	DC-2684	カシメ
CX-8	KG2P	K131-34-300B	K131-34-350B	DC-2667	カシメ
CX-8	KG5P	K131-34-300B	K131-34-350B	DC-2667	カシメ

DC-2684

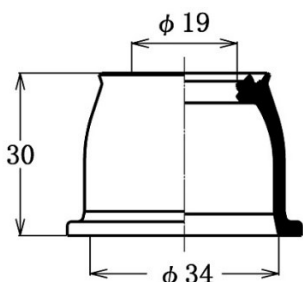

マツダ・ホンダ

適用型式

- ・BP5P/BPEP
- ・DKEAW/DKEFW
- ・DMEP/DM8P
- ・CR5/CR6
- ・ZF1/ZF2
- ・RC1/RC2
- ・RN6/RN8 etc...

DC-2667

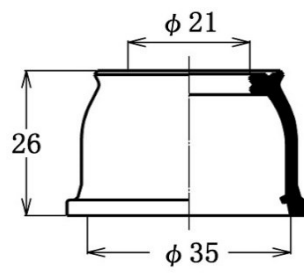

マツダ

適用型式

- ・KG2P
- ・KG5P
- ・SGEW
- ・SGEWF etc...

5825番号 部品番号	品名 適用車種	使用 個数	5825 標準価格	受注 単位																																
ホンダ																																				
	・ JANコード [4957273410783]																																			
BPH-2013	タペットカバーパッキン	1	1,130	1																																
12391-149-003	<table border="0"> <tr> <td>適用車種</td> <td>型式</td> </tr> <tr> <td>APE50</td> <td>AC16/AC18(50cc)</td> </tr> <tr> <td>APE100</td> <td>HC07/HC13(100cc)</td> </tr> <tr> <td>XR50 モタード</td> <td>AD14(50cc)</td> </tr> <tr> <td>XR100 モタード</td> <td>HD13(100cc)</td> </tr> <tr> <td>R&P</td> <td>CY50</td> </tr> <tr> <td>CB50</td> <td>AC02</td> </tr> <tr> <td>ノーティーダックス</td> <td>CY50</td> </tr> <tr> <td>バイアルスTL50</td> <td>TL50</td> </tr> <tr> <td>XE50/75</td> <td>XE50(50cc)・XE75(75cc)</td> </tr> <tr> <td>XL50S/XL80S</td> <td>AD03(50cc)・HD04(80cc)</td> </tr> <tr> <td>XR80(競技用)</td> <td>HE01</td> </tr> <tr> <td>CRF80F(競技用)</td> <td>HE01</td> </tr> <tr> <td>NSF100(競技用)</td> <td>HR01</td> </tr> <tr> <td>XR100R(競技用)</td> <td>HE03</td> </tr> <tr> <td>CRF100F(競技用)</td> <td>HE03</td> </tr> </table>	適用車種	型式	APE50	AC16/AC18(50cc)	APE100	HC07/HC13(100cc)	XR50 モタード	AD14(50cc)	XR100 モタード	HD13(100cc)	R&P	CY50	CB50	AC02	ノーティーダックス	CY50	バイアルスTL50	TL50	XE50/75	XE50(50cc)・XE75(75cc)	XL50S/XL80S	AD03(50cc)・HD04(80cc)	XR80(競技用)	HE01	CRF80F(競技用)	HE01	NSF100(競技用)	HR01	XR100R(競技用)	HE03	CRF100F(競技用)	HE03			
適用車種	型式																																			
APE50	AC16/AC18(50cc)																																			
APE100	HC07/HC13(100cc)																																			
XR50 モタード	AD14(50cc)																																			
XR100 モタード	HD13(100cc)																																			
R&P	CY50																																			
CB50	AC02																																			
ノーティーダックス	CY50																																			
バイアルスTL50	TL50																																			
XE50/75	XE50(50cc)・XE75(75cc)																																			
XL50S/XL80S	AD03(50cc)・HD04(80cc)																																			
XR80(競技用)	HE01																																			
CRF80F(競技用)	HE01																																			
NSF100(競技用)	HR01																																			
XR100R(競技用)	HE03																																			
CRF100F(競技用)	HE03																																			
																																				



**リブ追加により取付時の脱落防止！
作業効率大幅UP!**

■ 従来品

■ BPH-2013

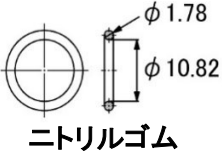
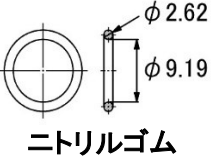

発 売 済

5825番号 部品番号	品名 適用車種	使用 個数	5825 標準価格	受注 単位
ハーレーダビッドソン				
BPF-2001	<p style="text-align: right;">・ JANコード [4957273411148]</p> <p>オイルドレンプラグOリング (スタンダードサイズ)</p>	1	100	10
<p>11105適用</p>  <p>ニトリルゴム</p>				
BPF-2002	<p style="text-align: right;">・ JANコード [4957273411155]</p> <p>オイルドレンプラグOリング (オーバーサイズ)</p>	1	100	10
<p>11105対応</p>  <p>ニトリルゴム</p>				

【 主な車種と使用箇所 】

- 1995年以降のダイナ・ソフテイル・ツーリングモデル(04年～06年ダイナ・ソフテイル・ツーリングモデルを除く)
- 1966年～82年式のオイルタンクキャップスクリュー
- 1970年～1999年式のタペットスクリーンプラグ
- 1986年式以降の各ドレンプラグ(一部除く)
- 1995年以降のスポーツスターモデル(プライマリー(キアチェーンケース)ドレンボルト)
- ミルウォーキーエイトエンジン(エンジンオイルドレンボルト・ミッションオイルドレンボルト・プライマリーオイルドレンボルト)

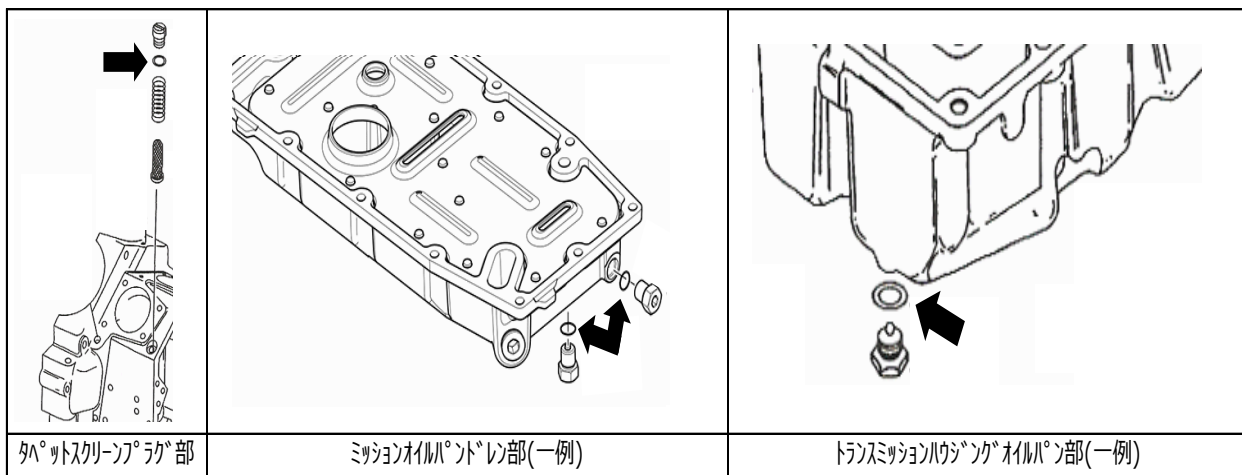

発 売 済